

LOS SIMBOLOS SABIANOS EN LA CARTA NATAL

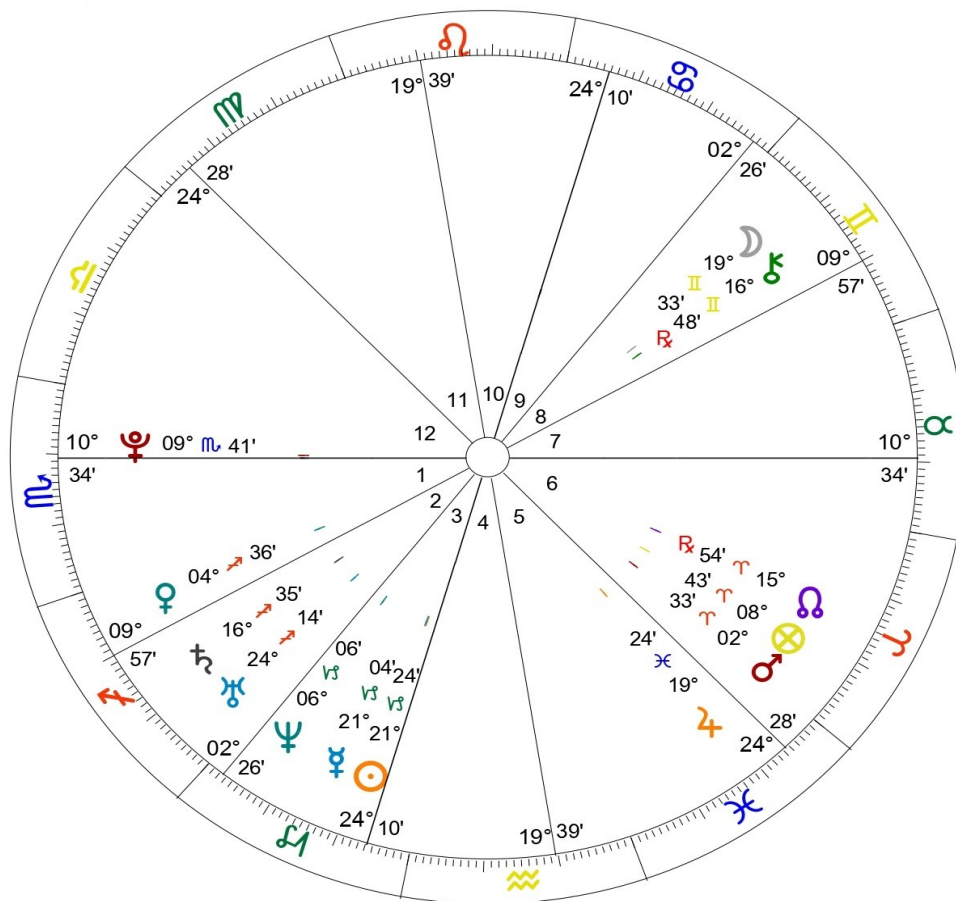

Este estudio representa una visión global de la carta natal con 11 puntos de interpretación con el grado sabiano, son arquetipos que nos pueden dar luz en la comprensión sobre como nos podemos enfocar en el mundo. Primeramente se explica cómo funciona la energía del propio planeta, y su naturaleza, seguidamente viene indicado el grado sabiano junto con un dibujo de Ruby Fumizki, el texto a modo de clave es un trabajo ideado por el astrólogo americano Marc E. Jones, pero desarrollado de una manera más amplia. La idea que proporciona la frase tiene la estructura de la energía que utilizamos y que tenemos a nuestra disposición, posteriormente se indica en que tipo de circunstancia se debe expresar la energía y finalmente, la manera o la cualidad que debemos desarrollar a modo de ideal para poder integrarnos en el mundo.

Natal Chart		
12 Jan 1987, lu.	Placidus	Geocentric, Tropical
01:10 BZT2 +3:00		Mean Node

Pt	Long.	F/S	Last Stn	Next Stn	Last Stn	Next Stn
♃	19°♌33'31"	Slow	-	-	-	-
☉	21°♊24'33"	Fast	-	-	-	-
♋	21°♊04'24"	Fast	13°♌05'06"	14°♋30'06"	-50 days	+37 days
♌	04°♈36'22"	Fast	04°♌53'38"	00°♋27'14"	-47 days	+496 days
♍	02°♏33'30"	Fast	11°♊25'00"	11°♏27'49"	-152 days	+592 days
♎	19°♏24'01"	Fast	12°♋58'06"	29°♏43'51"	-64 days	+219 days
♏	16°♏35'25"	Fast	03°♈03'47"	21°♏09'47"	-157 days	+78 days
♐	24°♏14'30"	Fast	18°♏21'27"	26°♏43'40"	-137 days	+79 days
♑	06°♊06'18"	Fast	03°♊02'21"	08°♊00'10"	-119 days	+87 days
♒	09°♌41'42"	Fast	04°♌32'11"	09°♌58'31"	-180 days	+30 days
♓	16°♌48'39"	Retro	21°♌22'42"	15°♌48'47"	-105 days	+40 days
♈	15°♏54'10"	Slow	-	-	-	-
♉	10°♌34'38"	Fast	-	-	-	-
♊	24°♋10'49"	Slow	-	-	-	-
♋	08°♏43'36"	Fast	-	-	-	-

SOL PROPOSITO EN LA VIDA

Su energía nos da una razón para vivir, es la voluntad que nos permite evolucionar. Desarrolla la razón y todo lo racional.

Necesidad: de expresarse y ser reconocido.

Impulso a: ser y a crear.

Se manifiesta como: Voluntad

22° GRADO DE CAPRICORNIO UN GENERAL ACEPTANDO AIROSO SU DERROTA



El propósito es como un camino en el que a medida que andamos (como dijo el poeta se hace camino al andar) nos vamos desarrollando. En tu camino, en tu meta vital, tienes que ver la “conveniencia” que es para tí, lo que conviene a tu Ser y si te lleva a la meta en tu vida, esto lo vivirás con intensidad en lo que es para ti un hogar, lo que son tus raíces, tus ancestros y el hogar que tú formas en la vida y que depende finalmente de tí. La manera o el carácter que mejor te lleva a obtener este centro en tu Ser es la capacidad de discriminar, requiere experiencia y reflexión y un cierto desapego de la situación es la mejor manera para que llesves a cabo tu propósito vital en el mundo. Los reveses en la vida se pueden transformar en logros si sabemos aceptar las derrotas.

LA LUNA EMOCION

Representa: Sentimiento y emotividad, capacidad para vivir el hoy, momento a momento sin plantearse objetivos de futuro.

Necesidad de: tranquilidad emocional y de sensación de pertenencia.

El impulso a: la seguridad emocional y a sentir un apoyo interior.

20° GRADO DE GEMINIS UNA CAFETERIA



La posición de la Luna en tu carta cobra un significado bastante importante por la posición en que se halla. La Luna en general representa la expresión de las emociones. En este grado indica que hay que contribuir en las relaciones personales de manera plena, por tanto, se exalta que debes de involucrarte emocionalmente, esto llega cuando estás dispuesta a transformarte o pasar algunas crisis, sobretodo en lo emocional. La mejor manera de enfocar las crisis es estar dispuesto a involucrarse y no dilatar decisiones, vivir las emociones es “tratar de hacerlas vivas”.

MERCURIO ACTITUD MENTAL

Necesidad de: establecer contacto con los demás; necesidad de aprender.

Impulso a: expresar por medio del lenguaje y la destreza

Se manifiesta como: conocimiento (reflexión)

22° GRADO DE CAPRICORNIO UN GENERAL ACEPTANDO AIROSO SU DERROTA



La repetición de un símbolo en éste caso el mismo que el del Sol no es frecuente. Ahora se trata de la comunicación, de la capacidad de razonar y expresar lo que se piensa. Va unido al propósito de tu individualidad. La “conveniencia” de manifestar lo que piensas esto lo vivirás con intensidad en lo que es para ti un hogar, lo que son tus raíces, tus ancestros y el hogar que tú formas en la vida. La manera o el carácter que mejor te lleva a que te comuniques es la capacidad de discriminar, requiere experiencia y reflexión y un cierto desapego de la situación, es la mejor manera para que te puedas relacionar con el mundo. Los reveses en la vida se pueden transformar en logros si sabemos aceptar las derrotas, que será una indicación de la capacidad que puedes tener de aprender de la experiencia.

VENUS APRECIAR

Obtención de satisfacción, la búsqueda de la armonía.

Necesidad de: sentirse unido a otras personas, de comodidad y de expresión de emociones.

Impulso: social y amoroso, a expresar los afectos; a buscar placer.

se manifiesta como: Amor (atracción, armonía)

5° GRADO DE SAGITARIO UN VIEJO BUHO EN LO ALTO DE UN ARBOL



Venus nos indica la capacidad que tenemos de apreciar, de valorar o de expresar lo que queremos y lo que nos gusta, en este grado nos indica que lo haces con “normalidad”, hay la capacidad y cierta sabiduría para obtener la satisfacción y el placer. Es necesario que lo manifiestes contigo también, que te quieras y te valores, la mejor manera para de apreciarlo u obtenerlo es a través de tu propia personalidad o siendo o desarrollando la creatividad.

MARTE INICIATIVA

Capacidad para centrar esfuerzos

Necesidad de: Lograr lo que se desea.

Impulso a: la autoafirmación y la agresividad, impulso sexual, a actuar con firmeza.

Se manifiesta como: luchas (actividad)

3° GRADO DE ARIES UN CAMAFEO CON EL PERFIL DE UN HOMBRE DENTRO DE SU PAIS



Cuando uno tiene la sensación de “aprovechamiento”, de aprovechar la experiencia, existe una autoconfianza en el ser que lleva a la acción, la iniciativa se tiene que situar en la capacidad de trabajo y en el esfuerzo, para empezar las cosas hay que esforzarse por ellas, es como una especie de deber que se debe cumplir. Existe aquí la capacidad de dedicación en las realidades creadas por uno mismo. La mejor manera o la más eficiente de llevar a cabo la iniciativa es hacerlo en tu caso de la manera más agradable hacia los demás, el uso de la simpatía es te puede ayudar mucho en tu trabajo.

JÚPITER ENTUSIASMO

Cooperación con los demás

Necesidad de: Fe, verdad y confianza en la vida

Impulso a: Conectar el yo con algo mas grande.

Se manifiesta como: Grandeza (protector)

20° GRADO DE PISCIS UNA MESA PUESTA PARA UNA CENA



El entusiasmo es un factor de motivación que es activo, que se expande y en tu caso debe manifestarse como “familiaridad” pues se hace sensible a las necesidades de los demás, Tu ser natural cuando se expresa lo tiene que hacer mediante este entusiasmo por la vida, por la propia creación y expansión de tu carácter, el placer reside en poder expandirse, la mejor manera para que fluya de una manera más fácil es siendo leal a tus principios e ideas, siendo fiel a tí misma para desarrollarte y crecer como individuo.

SATURNO SENSIBILIDAD

Requiere profundidad, frente a la tendencia a la trivialidad.

Necesidad de: confiar en los recursos y el trabajo propios.

Impulso a: defender la estructura y la integridad del yo; la prudencia y la seguridad.

Se manifiesta como: Limitador (lo que impide), miedos

17° GRADO DE SAGITARIO UN OFICIO DE PASCUA AL AMANECER



La parte en ti que se tiene que confrontar con tus miedos, te puede llevar en la medida que haya un “renacer” constante para confiar en tus propios recursos o en tu propio potencial a todo lo contrario a una confianza en lo que puedes dar, mucho más allá de lo que uno cabría esperar en un inicio. La superación de los miedos a lo que uno puede valer, representa uno de los primeros pasos a dar para que se manifieste de manera que se desarrolle la actitud de saber administrar sus capacidades es necesaria.

URANO INDEPENDENCIA

Tiende a destacar la individualidad.

Necesidad de cambio y expresión sin restricciones

Impulso a: la diferenciación y la independencia.

Se manifiesta como: Invención, original, extravagante

25° GRADO DE SAGITARIO UN NIÑO REGORDETE CON UN CABALLO DE JUGUETE

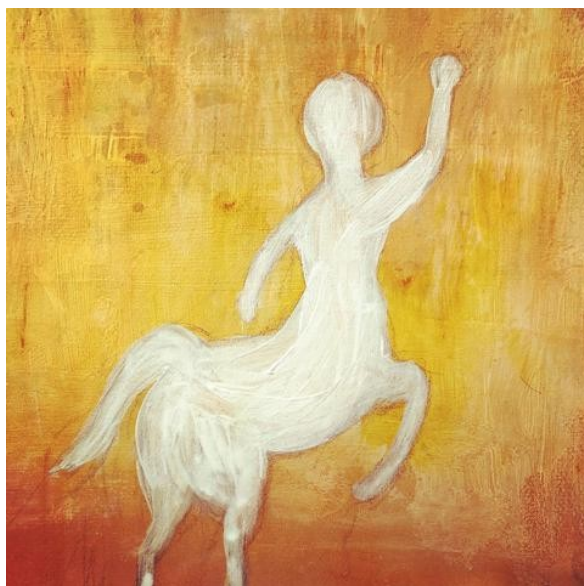

Después de haber confrontado los miedos mediante Saturno, ahora nos encontramos con el desarrollo de la independencia. Ser libre requiere ser independiente, eso pasa cuando nos hemos liberado de los miedos. Urano en este grado nos indica que la independencia se manifiesta “emulando o imitando”. Ser tú de manera independiente es un potencial en tu personalidad, cuando has madurado, tienes la capacidad de ser diferente. Tienes que aprender a administrar tus recursos o potenciales para ir logrando ser más independiente.

NEPTUNO OBLIGACION

Servicio, Obligación, Sentimiento de incertidumbre

Necesidad de: experimentar la unidad con la vida.

Impulso a: escapar de las limitaciones del yo y del mundo material.

7° GRADO DE CAPRICORNIO UN PROFETA PODEROSO CUBIERTO CON UN VELO



El Compromiso tanto con uno mismo como con los demás da en este grado sabiano una gran capacidad para penetrar en las motivaciones del hombre, el mejor lugar para penetrar es mediante la propia percepción y en el entorno más inmediato, o en tu medioambiente más cercano. Es importante que para llevar ese compromiso se “discrimine” los valores falsos de los verdaderos. Neptuno promete una salvación y un trabajo espiritual desarrollando el perdón, entendiéndolo como una comprensión de la naturaleza humana.

PLUTÓN REVELACION

Necesidad de: Pulir el yo

Impulso a: renacer totalmente, penetrar en el núcleo de la experiencia.

Se manifiesta como: Realización Total (Iluminación)

10° GRADO DE ESCORPIO UNA CENA ENTRE COMPAÑEROS



La Revelación tiene el sentido de iluminación, cuando algo se nos aparece, es como que nos hacemos conscientes de alguna cosa que había estado ahí, que se nos velaba, y que ahora se nos revela, en este grado la manifestación de la revelación es compartida pues se hace mediante “fraternidad”, el lugar es común, la canalización de la aspiración personal es mediante una experiencia compartida con otros. El proceso para llegar a alcanzarla puede ser obtenido mediante la experiencia de la privación o de la limitación. La mejor manera para enfocar esta situación es mediante el uso de la propia habilidad creativa que uno tiene.

QUIRÓN SANACIÓN

Necesidad de: Curar o curarse

Impulso a: Sanar

Se manifiesta como: Dolor

17° GRADO DE GEMINIS LA CABEZA DE LA SALUD DISUELTA DENTRO DE LA CABEZA DE LA MENTALIDAD



Kirón está representando la capacidad de sanar a los demás y de sanarse uno mismo en el grado sabiano que ocupa indica que “desarrollando” la capacidad curativa, uno mismo va a transformarse, va a mutar y cambiar. La herida tiene que ser sanada y la mejor manera para llevarlo a cabo es reconociendo la herida, haciéndola consciente y vivirla. Cuando tenemos la capacidad de vivirla sin prejuicios, estamos dando la posibilidad de que el dolor mute y cambie, esta también en un lugar que se comparte la experiencia con los demás, por tanto, existe la capacidad de sanar a otros.